

Versorgungsforschung für demenziell erkrankte Menschen

Health Services Research for People with Dementia

Symposium

Bonn 11.-12. Dezember 2008
World Conference Center Bonn

Veranstalter / Organizers:



Bundesministerium
für Bildung
und Forschung

Ministerium für Innovation,
Wissenschaft, Forschung und Technologie
des Landes Nordrhein-Westfalen

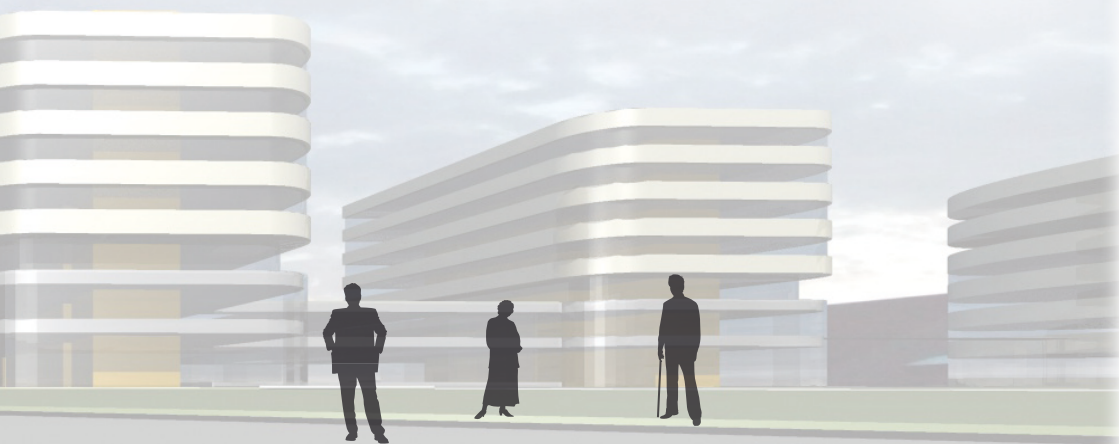

Einladung

Die Bundesministerin für Bildung und Forschung hat zur Stärkung der Demenzforschung das „Deutsche Zentrum für Neurodegenerative Erkrankungen“ (DZNE) – Helmholtz-Zentrum Bonn – ins Leben gerufen, das in wenigen Wochen offiziell gegründet wird. Bei diesem neuen Helmholtz-Zentrum steht translationale Forschung im Mittelpunkt. Das Zentrum wird der Erforschung der Krankheitsursachen, der Diagnostik und Therapie und der Versorgung und Pflege bei Demenzen neue, starke Impulse geben.

Die Versorgungsforschung soll dabei bessere und effizientere Modelle für die medizinische Behandlung, die Pflege und die Betreuung von Demenzkranken entwickeln. Sie soll auch zu einem größeren Verständnis für Demenzerkrankungen und zu deren Entstigmatisierung in der Gesellschaft beitragen. Für die Vorbereitung dieser Entwicklungsarbeit soll eine Bestandsaufnahme aus internationaler Perspektive erfolgen. Daher hat die Gründungskommission des DZNE ein internationales Symposium zur Versorgungs- und Pflegeforschung bei Demenzen vorgeschlagen; die Stärken und Schwächen dieser Forschungsrichtung in Deutschland sollen dabei besonders beachtet werden.

Diese Veranstaltung findet am **11. und 12. Dezember 2008** im „World Conference Center Bonn“ statt. Sie richtet sich nicht nur an Forscher, sondern auch andere Professionelle, die für demenziell erkrankte Menschen tätig sind. Um eine breitere interessierte Öffentlichkeit zu erreichen, werden auch deutschsprachige Symposien neben dem englischsprachigen Programm angeboten.

Als Redner wurden Wissenschaftler eingeladen, die wesentlich zur Versorgungsforschung bei Demenzerkrankungen beigetragen haben.

In dieser Konferenz werden auch Modellprojekte zur Demenzversorgung als Poster in einer gesonderten Sitzung präsentiert und diskutiert. Wir laden ein, bis zum **01.12.2008** Anmeldungen für Posterpräsentationen (in Deutsch oder Englisch) einzureichen.

Es werden keine Kongressgebühren erhoben. Die Platzzahl ist jedoch begrenzt; deshalb setzt Ihre Teilnahme eine Anmeldung bis zum **05.12.2008** voraus.

Wir freuen uns, Sie in Bonn zu dieser Veranstaltung zu begrüßen.

Im Namen des Programmkomitees

W. Maier, Bonn

O. Dibelius, Berlin

Programmkomitee:

Prof. Dr. Sabine Bartholomeyczik, Private Universität Witten/Herdecke; Prof. Dr. Olivia Dibelius, Evangelische Fachhochschule Berlin; Prof. Dr. Richard Dodel, MPH, Universität Giessen und Marburg; Prof. Dr. Peter Falkai, Universität Göttingen; Prof. Dr. Lutz Frölich, Universität Heidelberg; Prof. Dr. Wolfgang Maier, Universität Bonn; Prof. Dr. Hendrik van den Bussche, Universität Hamburg

The German Federal Ministry of Research has created a new research institute „German Centre for Neurodegenerative Diseases“ (DZNE) – Helmholtz Centre Bonn. This centre is dedicated to a translational approach and will promote innovative research in the etiology, diagnostics, therapeutics, care and nursing of dementias and other neurodegenerative diseases.

Health services research will be one of the core elements of this institute: This division is aiming to develop improved and more efficient service models for subjects with dementia. A main goal is an improved understanding for dementias and their de-stigmatization in the society. For these purposes the founding commission of the DZNE has proposed a State-of-the-Art Symposium for research in care and nursing for subjects with dementia to develop new concepts and strategies. In this context an international perspective is essential as well as a review of strengths and weaknesses of the German research in this area.

This conference will take place on the **11th and 12th of December 2008** in the „World Conference Center Bonn“. It will be attended by clinical care and nursing researchers engaged in the field of neurodegenerative diseases and dementias. The conference will also address a broader audience interested in support and care systems for subjects with dementia.

A poster session will present model projects in dementia care. We invite applications for poster presentations (in German or in English) till **1st of December 2008**.

There will be no congress fees. However, given the limitation of the congress venue, registration in advance is needed till **5th of December 2008**.

We hope to welcome you in Bonn.

For the programme committee

W. Maier, Bonn

O. Dibelius, Berlin

Programme committee:

Prof. Dr. Sabine Bartholomeyczik, Private Universität Witten/Herdecke; Prof. Dr. Olivia Dibelius, Evangelische Fachhochschule Berlin; Prof. Dr. Richard Dodel, MPH, Universität Giessen und Marburg; Prof. Dr. Peter Falkai, Universität Göttingen; Prof. Dr. Lutz Frölich, Universität Heidelberg; Prof. Dr. Wolfgang Maier, Universität Bonn; Prof. Dr. Hendrik van den Bussche, Universität Hamburg

11.00-11.30
Wasserwerk
Plenarsaal

BEGRÜSSUNGEN / WELCOME ADDRESSES

Bundesministerium für Bildung und Forschung
Thomas Rachel, Parlamentarischer Staatssekretär
Ministerium für Innovation, Wirtschaft, Forschung und Technologie
des Landes Nordrhein-Westfalen
Helmholtz-Gemeinschaft
Universität Bonn

11.30-13.00
Wasserwerk
Plenarsaal

EINFÜHRUNGSVORTRÄGE / INTRODUCTION LECTURES

VIEWS AND PERSPECTIVES

(Englisch)

Chair: **Max P. Baur, Bonn**
Peter Falkai, Göttingen

Bengt Winblad, Stockholm/SE

Research in dementia care: problems, goals, strategies, perspectives

John Bond, Newcastle/UK

A subjective view on dementia

Gabriele Doblhammer-Reiter, Rostock

Perspectives for dementia care: predictions derived from demographic research

13.00-14.00

Mittagspause / Lunch Break
(Pressekonferenz / Press Conference)

14.00-16.00
Wasserwerk
Plenarsaal

PLENARVORTRÄGE / PLENARY LECTURES

PREVENTION AND PSYCHOSOCIAL INTERVENTIONS

(Englisch)

Chair: **Olivia Dibelius, Berlin**
Wolfgang Maier, Bonn

Sandrine Andrieu, Toulouse/FR

Population-wide primary prevention of dementia – review of current initiatives, methodological problems and perspectives

Esme D. Moniz-Cook, Hull/UK

Outcome measures in dementia care research

Alexander Kurz, München

Psychosocial interventions in dementia care

Sabine Bartholomeyczik, Witten/Herdecke

Challenging behaviour and dementia: The need for research

16.00-16.30

Kaffeepause / Coffee Break

SYMPOSIUMSSITZUNGEN / SYMPOSIUM SESSIONS

16.30-18.00

PREVENTION AND CARE IN EARLY STAGES OF DEMENTIA

(PRÄVENTION UND VERSORGUNG IN FRÜHSTADIEN DER DEMENZERKRANKUNG)

16.30-18.00:

S-1

Bundehaus
Raum X

Chair: **Laura Fratiglioni, Stockholm/SE**
Jill Manthorpe, London/UK

(English)

Laura Fratiglioni, Stockholm/SE

Primary prevention programmes

Alan Dangour, London/UK

Primary prevention by nutrition control with special focus on the OPAL study

Alfred Rütten, Erlangen

Prevention by physical activity

Jill Manthorpe, London/UK

Timely recognition of dementia: the role of community professionals

INDIVIDUALISATION OF CARE IN SEVERE DEMENTIA AND PALLIATIVE CARE

(INDIVIDUALISIERUNG DER PFLEGE BEI FORTGESCHRITTENER DEMENZ UND PALLIATIVPFLEGE)

16.30-18.00:

S-2

Bundehaus
Raum XX

Chair: **David Edvardsson, Umeå/SE**
Anthea Innes, Stirling/UK

(English)

David Edvardsson, Umeå/SE

Research needed for person-centered care

Arlene Astell, St. Andrew/UK

Interaction with people with very advanced dementia

Anthea Innes, Stirling/UK

Dementia care mapping

Jenny T. van der Steen, Amsterdam/NL

Palliative medicine and care in subjects with dementia

16.30-18.00:
S-3
Bundeshaus
Raum XXX

(Englisch/Deutsch)

ASSESSMENTS IN DER DEMENZVERSORGUNG
(ASSESSMENTS IN DEMENTIA CARE)

Chair: **Lutz Frölich, Heidelberg/Mannheim**
Andreas Kruse, Heidelberg

Marcel G.M. Olde Rikkert, Nijmegen/NL

Towards evidence based diagnostics in dementia: add-on phase III and IV trials

Andreas Kruse, Heidelberg

Lebensqualitätsmessung bei Menschen mit Demenz: HILDE-Projekt

Gabriela Stoppe, Basel/CH

Standards für die Beurteilung der Einwilligungsfähigkeit bei
Demenzkrankungen

Lutz Frölich, Heidelberg/Mannheim

Beurteilung von Verhalten und psychologischen Funktionen

Siegfried Weyerer, Mannheim

Sicherheits-Monitoring und Sturzprophylaxe

16.30-18.00:
S-4
Bundeshaus
Raum XXXX

(Englisch/Deutsch)

PFLEGEBEDÜRFTIGKEIT UND FINANZIERUNGSMODELLE
(NEED OF CARE AND FINANCING MODELS)

Chair: **Richard Dodel, Marburg**
Heinz Rothgang, Bremen

Linus Jonsson, Stockholm/SE

Costs of dementias: an international perspective

Hans-Helmut König, Leipzig

Stadienspezifische Kosten der Demenz – ein systematischer Überblick

Heinz Rothgang, Bremen

Pflegebedürftigkeit und Kosten der Pflege bei Demenzerkrankungen

Rolf Holle, Neuherberg/München

Methodenfragen in der Nutzung von GKV-Routinedaten für Kostenanalysen

18.00-19.30
Bundeshaus -
Lobby

POSTER SESSION

PLENARVORTRÄGE / PLENARY LECTURES

SERVICES OF CARE AND THEIR UTILIZATION

(PRÄVENTION UND VERSORGUNG IN FRÜHSTADIEN DER
DEMENZERKRANKUNG)

Chair: **Achim Bachem, Jülich**
Sabine Bartholomeyczik, Witten/Herdecke

08.30-10.30
Wasserwerk
Plenarsaal

(Englisch)

Malaz Boustani, Indianapolis/USA

Collaborative care in dementia with special focus on primary care

Wolfgang Maier, Bonn

Cohort studies: a link between biomedical and care research

Hendrik van den Bussche, Hamburg

Dementia in the context of multimorbidity and frailty: consequences for the health service system

Gerd Glaeske, Bremen

Health economics of dementia care: the problem to measure informal care

Kaffeepause / Coffee Break

10.30-11.00

11.00-12.30

SYMPOSIUMSSITZUNGEN / SYMPOSIUM SESSIONS

11.00-12.30:

S-5

Bundeshaus

Raum X

(Englisch/Deutsch)

AMBIENT ASSISTANT LIVING (AAL) – SCIENTIFIC CHALLENGES

(TECHNISCHE HILFEN BEI DEMENZEN (AAL) – WISSENSCHAFTLICHE HERAUSFORDERUNGEN)

Chair: **Max P. Baur, Bonn**
Otto Rienhoff, Göttingen

Otto Rienhoff, Göttingen

International comparisons – open questions

Silke Schmidt, Greifswald

The patient role in EU and German AAL-projects

Christian Goeke, Berlin

Unsolved questions of business models

Michael Reichenbach, Berlin

Praxisvorschläge beim Einsatz von AAL bei Demenz

11.00-12.30:

S-6

Bundeshaus

Raum XX

(Deutsch)

STATIONÄRE PFLEGE BEI MENSCHEN MIT DEMENZEN

(INSTITUTIONALIZED CARE IN DEMENTIA)

Chair: **Johannes Behrens, Halle**
Steffi Riedel-Heller, Leipzig

Martina Schäufele, Siegfried Weyerer, Mannheim

Demenzen in Alten- und Altenpflegeheimen in Deutschland: Ergebnisse aus der aktuellen MuG-IV-Studie

Steffi Riedel-Heller, Leipzig

Determinanten der Institutionalisierung – Ergebnisse populationsbasierter Kohortenstudien

Gabriele Meyer, Witten/Herdecke

Freiheitsbeschränkende Maßnahmen in Pflegeheimen

Johannes Behrens, Halle

Mit Demenz leben und verstanden werden: Entwicklung und Evaluation eines Trainingsprogramms für das Pflegepersonal in Altenpflegeheimen zum Umgang mit Demenzkranken - eine prospektive cluster-randomisierte Interventionsstudie

Thomas Fischer, Adelheid Kuhlmeier, Berlin

Ambulant betreute Wohngemeinschaften für Menschen mit Demenz. Eine Alternative zum Heim?

**ETHISCHE PROBLEME IN FORSCHUNG UND VERSORGUNG BEI
DEMENZERKRANKUNGEN**

(ETHICS AND LEGAL CONDITIONS IN DEMENTIA CARE)

Chair: **Ludger Honnefelder, Bonn**
Regine Kollek, Hamburg

11.00-12.30:
S-7
Bundeshaus
Raum XXX

(Deutsch)

Dieter Sturma, Bonn

Ethische Überlegungen zum Umgang mit demenziell erkrankten Menschen

Regine Kollek, Hamburg

Ethische Rahmenbedingungen für Forschung bei fortgeschrittener Demenz

Jeanne Nicklas-Faust, Berlin

Pflegeethische Aspekte bei Forschung mit Demenzkranken

Michael Fuchs, Bonn

Empfehlungen des Europarats zum Schutz von Menschenrechten und Würde bei demenziell erkrankten Menschen

Mittagspause / Lunch Break

12.30-13.00

PLENARVORTRÄGE / PLENARY LECTURES

INDIVIDUALISATION OF CARE

Chair: **Richard Dodel, Marburg**
Hendrik van den Bussche, Hamburg

13.00-14.30
Wasserwerk
Plenarsaal

(Englisch)

Myrra Vernooij-Dassen, Nijmegen/NL

Personalized dementia care

Maria Grypdonck, Els Steeman, Sofie Verhaeghe, Ghent/BE

Qualitative nursing research in dementia

Gertrud Backes, Vechta

Gender-specific aspects of dementia and in dementia care

14.30-16.00

SYMPOSIUMSSITZUNGEN / SYMPOSIUM SESSIONS

14.30-16.00:
S-8
Bundeshaus
Raum X

IMPROVING DEMENTIA CARE: INTERVENTIONS AND MODEL REGIONS
(FORTENTWICKLUNG DER DEMENZVERSORGUNG: INTERVENTIONEN UND MODELLREGIONEN)

(Englisch)

Chair: **Wolfgang Hoffmann, Greifswald**
Stefan Teipel, Rostock

Elmar Gräßel, Erlangen

Improved dementia care: the primary care physician perspective

Malaz Boustani, Indianapolis/USA

How can primary care meet the BioPsychoSocial need of dementia?

Johannes Schröder, Heidelberg, Peter Schönknecht, Leipzig

Dementia care in East and West Germany: a comparison study and perspectives for interventions

Klaus Berger, Münster

Methodological challenges in the epidemiology of the neurodegenerative diseases

Stefan Teipel, Rostock, Wolfgang Hoffmann, Greifswald

Integrated dementia care in a demographic focus region in North-East Germany: project outline and perspectives

14.30-16.00:
S-9
Bundeshaus
Raum XX

NUTZENBEWERTUNG, QUALITÄTSENTWICKLUNG UND IMPLEMENTIERUNGSFORSCHUNG BEI DEMENZERKRANKUNGEN
(BENEFIT ASSESSMENT, QUALITY DEVELOPMENT AND IMPLEMENTATION RESEARCH IN DEMENTIA CARE)

(Deutsch)

Chair: **Frank Jessen, Bonn**
Stefan Wilm, Witten/Herdecke

Frank Jessen, Bonn

Leitlinienentwicklung und Evidenzgenerierung

Michael Hüll, Freiburg

Nutzenbewertung

Hermann Brandenburg, Freiburg

Qualitätsentwicklung in der Pflege

Stefan Wilm, Witten/Herdecke

Implementierungsforschung

**FORSCHUNG ZUR PFLEGE IN FAMILIEN /
BMBF-GEFÖRDERTE KONTROLLIERTE STUDIEN**
(RESEARCH IN FAMILY CAREGIVERS / BMBF-FUNDED STUDIES)

Chair: **Alexander Kurz, München**
Gabriele Wilz, Berlin

14.30-16.00:
S-10
Bundeshaus
Raum XXX

(Deutsch)

Alexander Kurz, München

Evaluation einer Schulungsreihe für pflegende Angehörige Demenzkranker:
die AENEAS-Studie

Gabriele Wilz, Berlin

Evidenzbasierte psychotherapeutische Interventionen für pflegende Angehörige
von Demenzkranken – Ergebnisse zur Wirksamkeit eines kognitiv-behavioralen
Gruppenkonzepts

Susanne Zank, Siegen

Inanspruchnahme und Effektivität von Versorgungsangeboten: Ergebnisse der
Längsschnittstudie zur Belastung pflegender Angehöriger von demenziell
Erkrankten (LEANDER)

Andreas Kruse, Sonja Ehret, Stefanie Becker, Heidelberg

Die daseinsthematische Methode als Grundlage für die Stärkung der Beziehung
zwischen dem demenzkranken Menschen und seinen Angehörigen

PLENARDISKUSSION / PLENARY DISCUSSION

(ROUND TABLE)

Versorgungsforschung (Medizin und Pflege) für demenziell erkrankte Menschen
am DZNE: Erwartungen, Erfordernisse, Strategien

Health services research for people with dementia in the DZNE:
expectations, requirements, strategies

16.00-17.00
Wasserwerk
Plenarsaal

(Deutsch)

SCHLUSSWORTE / CLOSING REMARKS

Referenten/Vorsitzende – Speakers/Chairpersons

- Andrieu, Sandrine, Prof. MD, PhD, Dep. of Epidemiology and Public Health, Toulouse Hospital University, Gérontopôle Toulouse, 31073 Toulouse Cedex, FR
- Astell, Arlene, Dr., School of Psychology, University of St. Andrews, St. Andrew, Fife, Scotland, KY16 9JU, UK
- Bachem, Achim, Prof. Dr., Vizepräsident der Helmholtz-Gemeinschaft, Forschungszentrum Jülich, 52425 Jülich, DE
- Backes, Gertrud, Prof. Dr., Zentrum Altern und Gesellschaft (ZAG), Interdisziplinäres Forschungszentrum, Hochschule Vechta – Universität, 49377 Vechta, DE
- Bartholomeyczik, Sabine, Prof. Dr., Institut für Pflegewissenschaft, Private Universität Witten/Herdecke, 58453 Witten, DE
- Baur, Max P., Prof. Dr., Institut für Medizinische Biometrie, Informatik und Epidemiologie, Universität Bonn, 53105 Bonn, DE
- Becker, Stefanie, Dr., Institut für Gerontologie, Universität Heidelberg, 69115 Heidelberg, DE
- Behrens, Johannes, Prof. Dr., Institut für Gesundheits- und Pflegewissenschaft, Universität Halle-Wittenberg, 06097 Halle, DE
- Berger, Klaus, Prof. Dr., MSc, MPH, Institut für Epidemiologie und Sozialmedizin, Universität Münster, 48149 Münster, DE
- Bond, John, Prof. Dr., Institute of Health and Society, Newcastle University, Newcastle NE2 4AA, UK
- Boustani, Malaz, Prof. MD, MPH, Indiana University Center for Aging Research, Regenstrief Institute, Inc., Indianapolis, IN 46202-3012, USA
- Brandenburg, Hermann, Prof. Dr., Fachbereich Pflege, Katholische Fachhochschule Freiburg, 79104 Freiburg, Pflegewissenschaftliche Fakultät, Philosophisch-Theologische Hochschule Vallendar, 56179 Vallendar, DE
- Dangour, Alan, Dr., Dep. of Epidemiology and Population Health, London School of Hygiene & Tropical Medicine, London WC1E 7HT, UK
- Dibelius, Olivia, Prof. Dr., Lehrstuhl Pflegewissenschaft, Evangelische Fachhochschule Berlin, 14167 Berlin, DE
- Doblhammer-Reiter, Gabriele, Prof. Dr., Rostocker Zentrum zur Erforschung des demografischen Wandels, Max-Planck-Institut für Demografische Forschung (MPIDF), 18057 Rostock, DE
- Dodel, Richard, Prof. Dr., MPH, Klinik für Neurologie, Universität Marburg, 35039 Marburg, DE
- Edvardsson, David, Prof. PhD, Dep. of Nursing, Umeå University, 90187 Umeå, SE
- Ehret, Sonja, Dipl.-Gerontol., Institut für Gerontologie, Universität Heidelberg, 69115 Heidelberg, DE
- Falkai, Peter, Prof. Dr., Klinik für Psychiatrie, Universität Göttingen, 37075 Göttingen, DE
- Fischer, Thomas, Dipl.-Pfleger, MPH, Institut für Medizinische Soziologie, Charité Universitätsmedizin Berlin, 14195 Berlin, DE
- Fratiglioni, Laura, Prof. MD, PhD, Aging Research Center, Karolinska Institute, 11330 Stockholm, SE
- Frölich, Lutz, Prof. Dr., Abteilung für Gerontopsychiatrie, Zentralinstitut für Seelische Gesundheit, 68159 Mannheim, DE
- Fuchs, Michael, Dr., Institut für Wissenschaft und Ethik e.V., Universität Bonn, 53113 Bonn, DE
- Glaeske, Gerd, Prof. Dr., Zentrum für Sozialpolitik, Universität Bremen, 28209 Bremen, DE
- Goeke, Christian, Dr., Competence Center E-Commerce, FB Wirtschaftswissenschaft, Freie Universität Berlin, 14195 Berlin, DE
- Gräbel, Elmar, Prof. Dr., Abteilung Medizinische Psychologie/Medizinische Soziologie, Universität Erlangen-Nürnberg, 91054 Erlangen, DE
- Grypdonck, Maria, Prof. Dr., Dep. of Nursing Science, Ghent University, 9000 Ghent, BE
- Hoffmann, Wolfgang, Prof. Dr., Institut für Community Medicine, Versorgungsepidemiologie und Community Health, Universität Greifswald, 17487 Greifswald, DE
- Holle, Rolf, Prof. Dr., GSF-Institut für Gesundheitsökonomie und Management im Gesundheitswesen, Helmholtz-Zentrum München, 85758 Neuherberg, DE
- Honnfelder, Ludger, Prof. Dr., Institut für Wissenschaft und Ethik e.V./Deutsches Referenzzentrum für Ethik in den Biowissenschaften (DRZE), Universität Bonn, 53113 Bonn, DE
- Hüll, Michael, Prof. Dr., Zentrum für Geriatrie und Gerontologie, Universität Freiburg, 79106 Freiburg, DE
- Innes, Anthea, Dr., Dementia Services Development Centre, Dep. of Applied Social Science, University of Stirling, Stirling FK9 4LA, Scotland, UK
- Jessen, Frank, PD Dr., Neurozentrum, Klinik für Psychiatrie, Universität Bonn, 53105 Bonn, DE

- Jonsson, Linus, Prof. Dr., Division of Geriatric Epidemiology, Neurotec Department, Karolinska Institute, 11382 Stockholm, SE
- König, Hans-Helmut, Prof. Dr., Klinik für Psychiatrie, Bereich für Gesundheitsökonomie, Universität Leipzig, 04103 Leipzig, DE
- Kollek, Regine, Prof. Dr., FSP Biotechnik, Gesellschaft und Umwelt, FG Medizin/Neurowissenschaften, Universität Hamburg, 20251 Hamburg, DE
- Kruse, Andreas, Prof. Dr., Institut für Gerontologie, Universität Heidelberg, 69115 Heidelberg, DE
- Kuhlmei, Adelheid, Prof. Dr., Institut für Medizinische Soziologie, Charité Universitätsmedizin Berlin, 14195 Berlin, DE
- Kurz, Alexander, Prof. Dr., Klinik für Psychiatrie, Klinikum rechts der Isar, Technische Universität München, 81675 München, DE
- Maier, Wolfgang, Prof. Dr., Neurozentrum, Klinik für Psychiatrie, Universität Bonn, 53105 Bonn, DE
- Manthorpe, Jill, Prof. Dr., Social Care Workforce Research Unit, King's College London, London WC2R 2LS, UK
- Meyer, Gabriele, Prof. Dr., Institut für Pflegewissenschaft, Private Universität Witten/Herdecke, 58453 Witten, DE
- Moniz-Cook, Esme D., Prof. Dr., Institute of Rehabilitation, University of Hull, Hull HU3 2PG, UK
- Nicklas-Faust, Jeanne, Prof. Dr., Lehrstuhl für medizinische Grundlagen für die Pflege, Evangelische Fachhochschule Berlin, 14167 Berlin, DE
- Olde Rikkert, Marcel G.M., Prof. Dr., Dep. of Geriatrics, Alzheimer Centre Nijmegen, University Medical Centre, 6500 Nijmegen, NL
- Reichenbach, Michael, Dipl.-Ing., Reichenbach ProjektServices GmbH, 10825 Berlin, DE
- Riedel-Heller, Steffi, Prof. Dr., MPH, Klinik für Psychiatrie, Bereich für Public Health, Universität Leipzig, 04103 Leipzig, DE
- Rienhoff, Otto, Prof. Dr., Abt. für Medizinische Informatik, Universitätsmedizin Göttingen, 37075 Göttingen, DE
- Rothgang, Heinz, Prof. Dr., Zentrum für Sozialpolitik, Abt. für Gesundheitsökonomie, Gesundheitspolitik und Versorgungsforschung, Universität Bremen, 28209 Bremen, DE
- Rütten, Alfred, Prof. Dr., Institut für Sportwissenschaft und Sport, Universität Erlangen-Nürnberg, 91058 Erlangen, DE
- Schäufele, Martina, Dr., Zentralinstitut für Seelische Gesundheit, 68159 Mannheim, DE
- Schmidt, Silke, Prof. Dr., Heinz-Nixdorf-Proessur Gesundheit und Prävention, Institut für Psychologie, Universität Greifswald, 17487 Greifswald, DE
- Schönknecht, Peter, PD Dr., Klinik für Psychiatrie, Universität Leipzig, 04103 Leipzig, DE
- Schröder, Johannes, Prof. Dr., Klinik für Psychiatrie, Universität Heidelberg, 69115 Heidelberg, DE
- Steehan, Els, Dep. of Nursing Science, Ghent University, 9000 Ghent, BE
- Stoppe, Gabriela, Prof. Dr., Universitäre Psychiatrische Kliniken, 4025 Basel, CH
- Sturma, Dieter, Prof. Dr., Institut für Wissenschaft und Ethik e.V./Deutsches Referenzzentrum für Ethik in den Biowissenschaften (DRZE), Universität Bonn, 53113 Bonn, DE
- Teipel, Stefan, Prof. Dr., Klinik für Psychiatrie, Universität Rostock, 18147 Rostock, DE
- Van den Bussche, Hendrik, Prof. Dr., Institut für Allgemeinmedizin, Universität Hamburg, 20246 Hamburg, DE
- Van der Steen, Jenny T, Dr., EMGO Institute, Dep. Nursing Home Medicine, Dep. Public and Occupational Health, VU University Medical Center, 1081 BT Amsterdam, NL
- Verhaeghe, Sofie, Dr., Dep. of Nursing Science, Ghent University, 9000 Ghent, BE
- Vernooij-Dassen, Myrra, Prof. Dr., Radboud University Nijmegen Medical Centre, Nursing Home Medicine, Scientific Institute for Quality of Healthcare, Nijmegen Alzheimer Centre, 6500 HB Nijmegen, NL
- Weyerer, Siegfried, Prof. Dr., Zentralinstitut für Seelische Gesundheit, 68159 Mannheim, DE
- Wilm, Stefan, Dr., Institut für Allgemeinmedizin und Familienmedizin, Private Universität Witten/Herdecke, 58453 Witten, DE
- Wilz, Gabriele, Prof. Dr., Institut für Psychologie und Arbeitswissenschaft, Technische Universität Berlin, 10587 Berlin, DE
- Winblad, Bengt, Prof. Dr., Alzheimer Disease Research Center, Karolinska Institute, 11330 Stockholm, SE
- Zank, Susanne, Prof. Dr., Lehrstuhl Klinische Psychologie, Universität Siegen, 57076 Siegen, DE

Tagungsort / Congress Venue

World Conference Center Bonn
(WorldCCBonn)

Gebäude/Buildings:
Wasserwerk, Bundeshaus
Platz der Vereinten Nationen 2
(ehem. Görresstrasse)
D-53113 Bonn

Anfahrt / Approach

via: www.worldccbonn.com

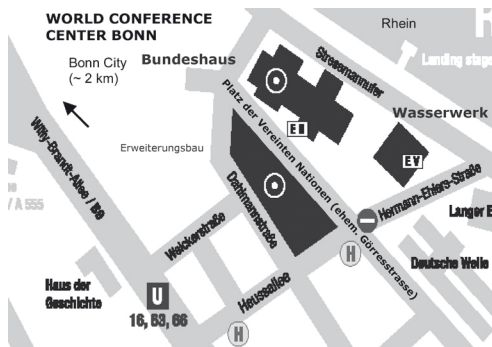

Anmeldung / Registration

Bitte bis **05. Dezember 2008** vornehmen
Anmeldungsformular auch erhältlich über:
www.ukb.uni-bonn.de/demenzforschung

Please register till the **5th of December 2008**
registration form also available via:
www.ukb.uni-bonn.de/demenzforschung

Hotelzimmervermittlung / Hotel rooms via

Tourismus Congress GmbH Bonn/Rhein-Sieg/Ahrweiler
Tel.: (+49) 0180-50 03 365; Fax: (+49) 0228-91 04 177
Online-Buchungen/Reservation: www.bonn-region.de

Weitere Informationen / Further information

im „Endgültigen Programm“ - Anfang Dezember 2008 verfügbar über:
www.ukb.uni-bonn.de/demenzforschung
in the „Final Programme“ - at the beginning of December 2008 available via:
www.ukb.uni-bonn.de/demenzforschung

Kontaktadresse / Contact Address:

Universitätsklinikum Bonn
Neurozentrum
Prof. Dr. W. Maier
Sigmund-Freud-Strasse 25
D-53105 Bonn

Tel.: (+49) 0228-287 15723
Fax: (+49) 0228-287 16097
E-Mail: wolfgang.maier@ukb.uni-bonn.de